

SAINT-MAURICE
PARCOURS-DÉCOUVERTE GEORGES GUYON
Association les Amis de Georges Guyon architecte 1850-1915

RÉPONSES AUX QUESTIONS-JEUX



Voici les **réponses** aux questions du parcours sur les immeubles et villas que j'ai construits à Saint-Maurice.

Si tu veux avoir régulièrement de mes nouvelles, tu peux adhérer à l'association *Les Amis de Georges Guyon* et suivre mon actualité sur sa page Facebook.

À bientôt au fil des rues !

12 avenue de Verdun (1884)

Un petit jardinet sépare de la rue chaque immeuble ou pavillon. Il est fermé par un muret, appelé mur bahut, surmonté d'une grille.

11 avenue de Verdun (1896)

Ma signature est gravée dans la pierre en haut à gauche du porche d'entrée

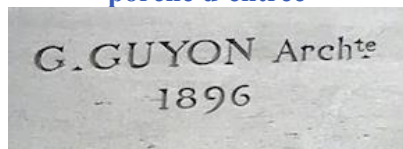

À droite figure celle de l'entrepreneur J. Genty

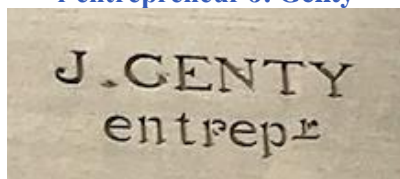

37 rue Adrien Damalix (1893)



Villa Les Fauvettes

13 rue Delacroix (1879)

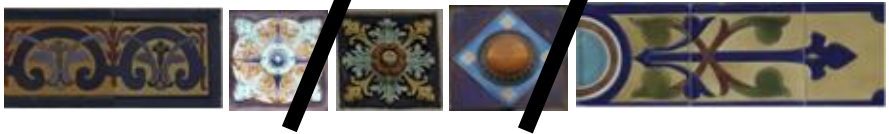

44 rue Adrien Damalix (1884)

Cet immeuble construit en 1884 se compose de **6** niveaux qui se répartissent de la façon suivante : **1** rez-de-chaussée, **4** étages carrés et **1** étage de combles.

Chaque niveau compte **6** fenêtres.

Les **2** fenêtres de la travée centrale s'ouvrent chacune sur **1** balcon. Les **6** lucarnes du toit sont couvertes d'ardoises.

43 rue Adrien Damalix (1881-1882)

1. Pilastre crénelé

2. Chapiteau ionique

3. Bossage

Villa La Lorraine



118-119 avenue de Gravelle (1891)



124 avenue de Gravelle (1895)



30-28 rue du Docteur Decorse (1908)

	VRAI	FAUX
Le balcon du n° 28 est plus long	X	
Des têtes ornent les deux porches d'entrée	X	
Une frise florale décore le premier étage de chaque maison		X
Les deux avant-toits sont identiques		X

53 rue du Val d'Osne (1903)



41 rue du Val d'Osne et 25 avenue de Verdun (1907)

W	X	C	V	B	N	K	L	P	M	M	O
G	R	E	N	O	U	I	L	L	E	B	Q
I	E	S	U	I	T	E	Z	L	F	A	V
D	Q	C	G	S	K	B	B	C	Q	S	H
C	T	A	P	E	R	D	O	M	N	W	U
H	H	R	K	A	M	T	S	U	Z	B	C
A	O	G	A	U	P	R	C	V	C	R	A
T	T	O	U	E	Z	A	S	V	M	J	N
I	L	T	I	E	C	U	R	E	U	I	L
O	K	G	Z	R	A	C	L	H	D	P	F
L	I	B	E	L	L	U	L	E	Y	X	B

49 rue du Maréchal Leclerc



1898

Salle des fêtes

École de garçons

Aujourd'hui

**Théâtre du Val
d'Osne**

École primaire

Parcours-découverte réalisé avec le concours de la Ville de Saint-Maurice
dans le cadre du Challenge Citoyen



Conception et textes l'ibis et l'allégorie ibis.allegorie@wanadoo.fr
Maquette Association les Amis de Georges Guyon, architecte 1850-1915